Covid-19 - Casos em Investigação no Nordeste

Fonte: Min. Saúde (https:covid.saude.gov.br) - 12/05/2020

Obs.: Foram retirados do mapa os Mun. com população superior a 1 milhão de hab

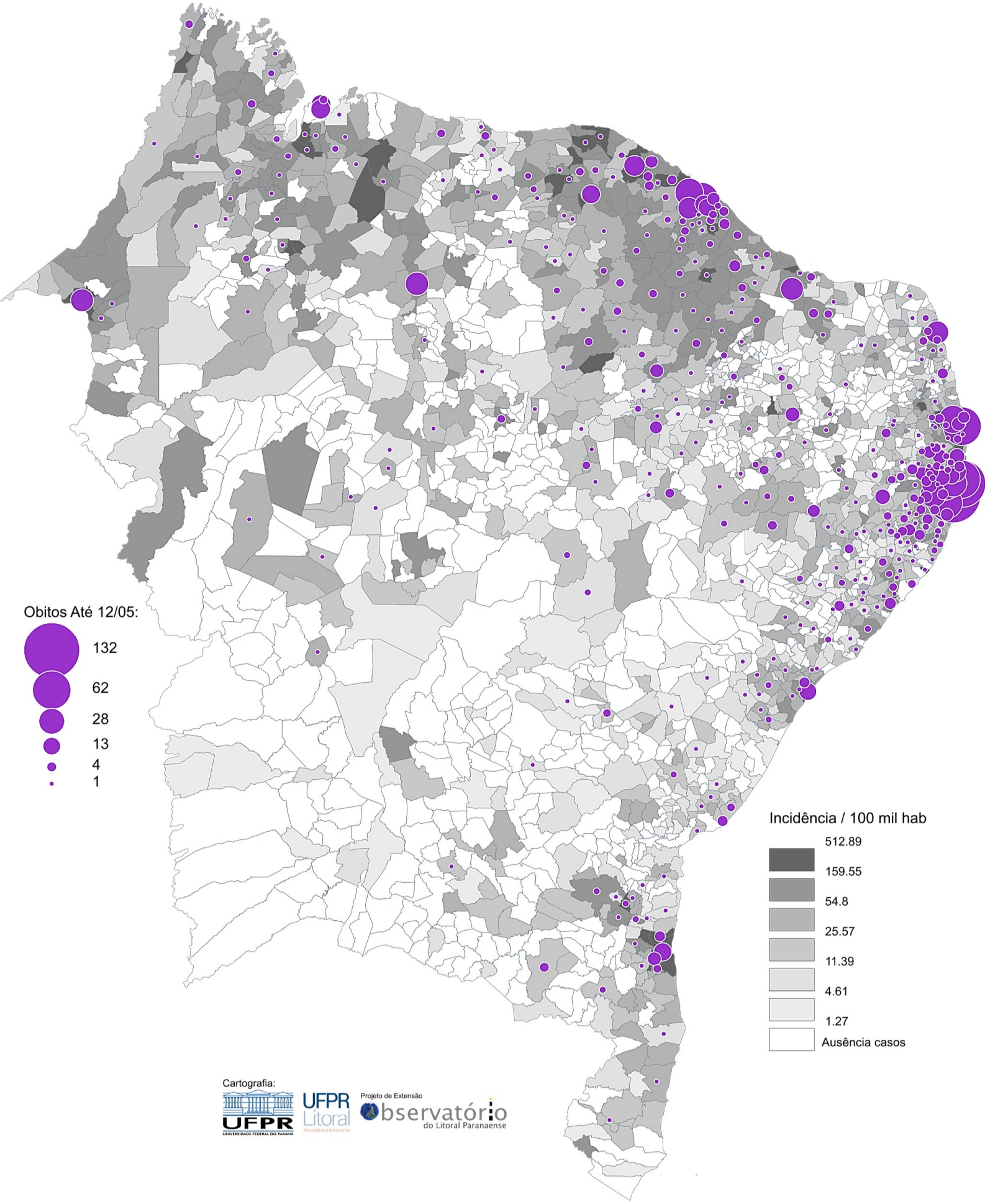

Covid-19 - Casos em Investigação no Nordeste

Fonte: Min. Saúde (https:covid.saude.gov.br) - 12/05/2020

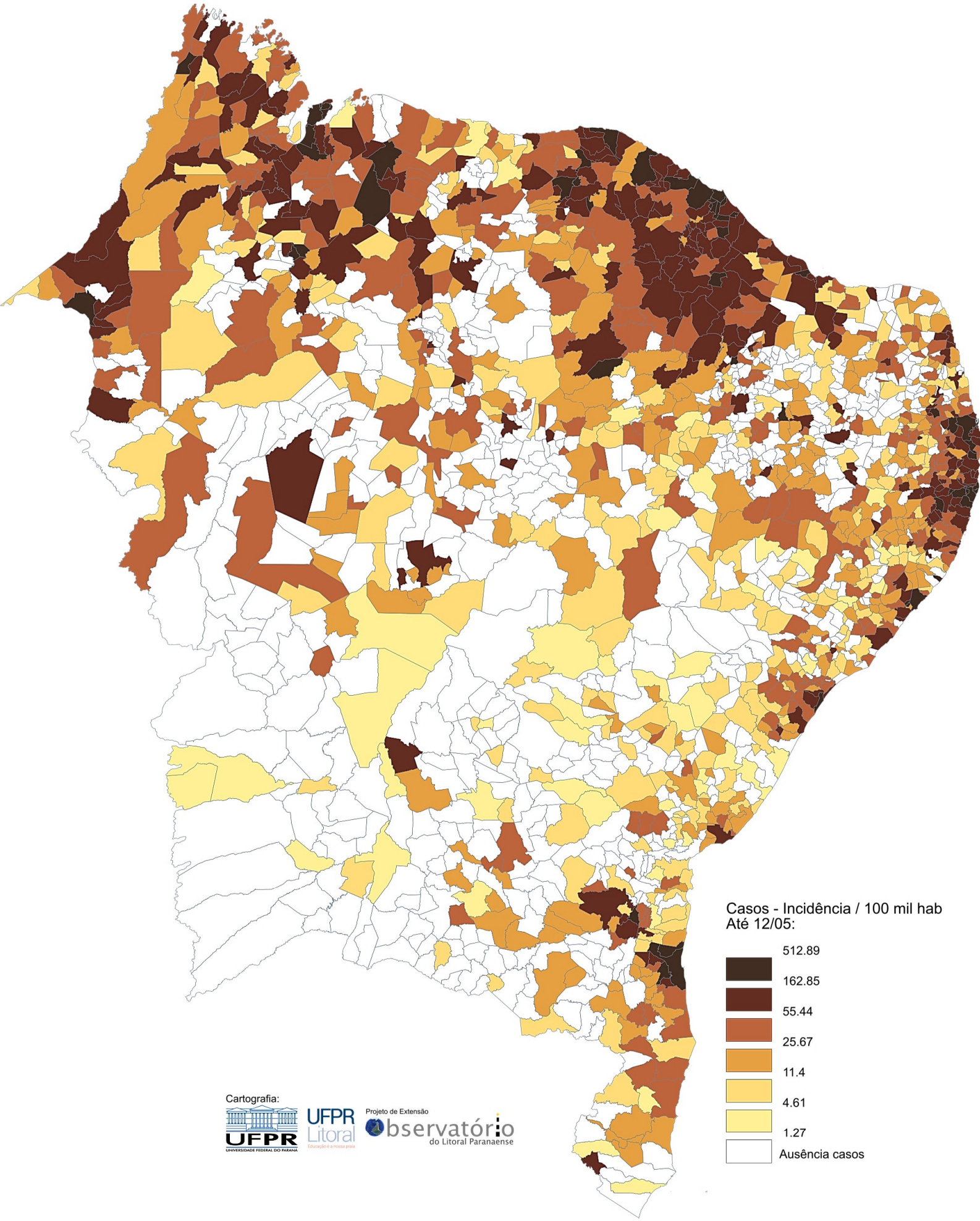

Covid-19 - Casos em Investigação no Nordeste

Fonte: Min. Saúde (https:covid.saude.gov.br) - 12/05/2020

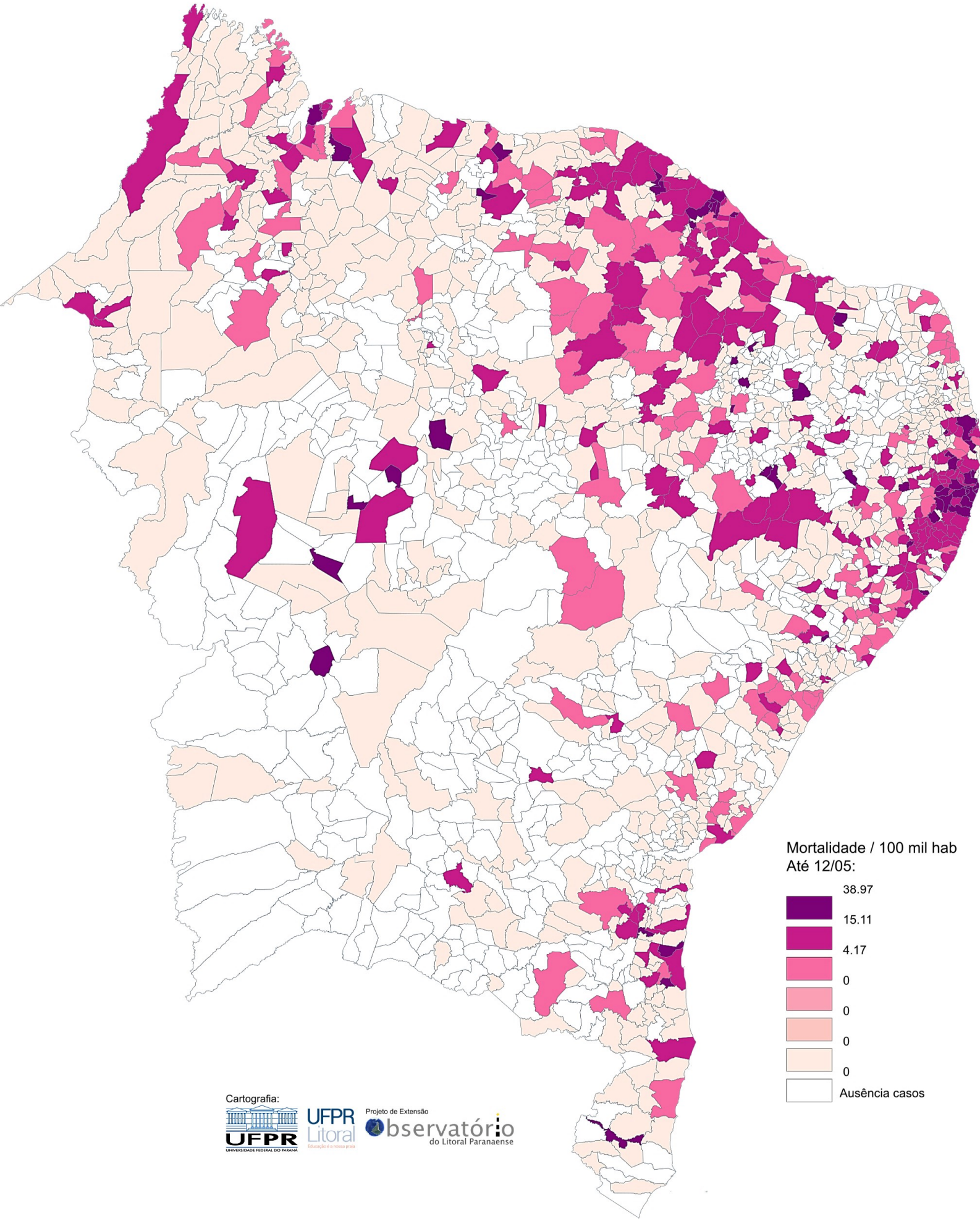

Covid-19 - Casos em Investigação no Nordeste

Fonte: Min. Saúde (https:covid.saude.gov.br) - 12/05/2020

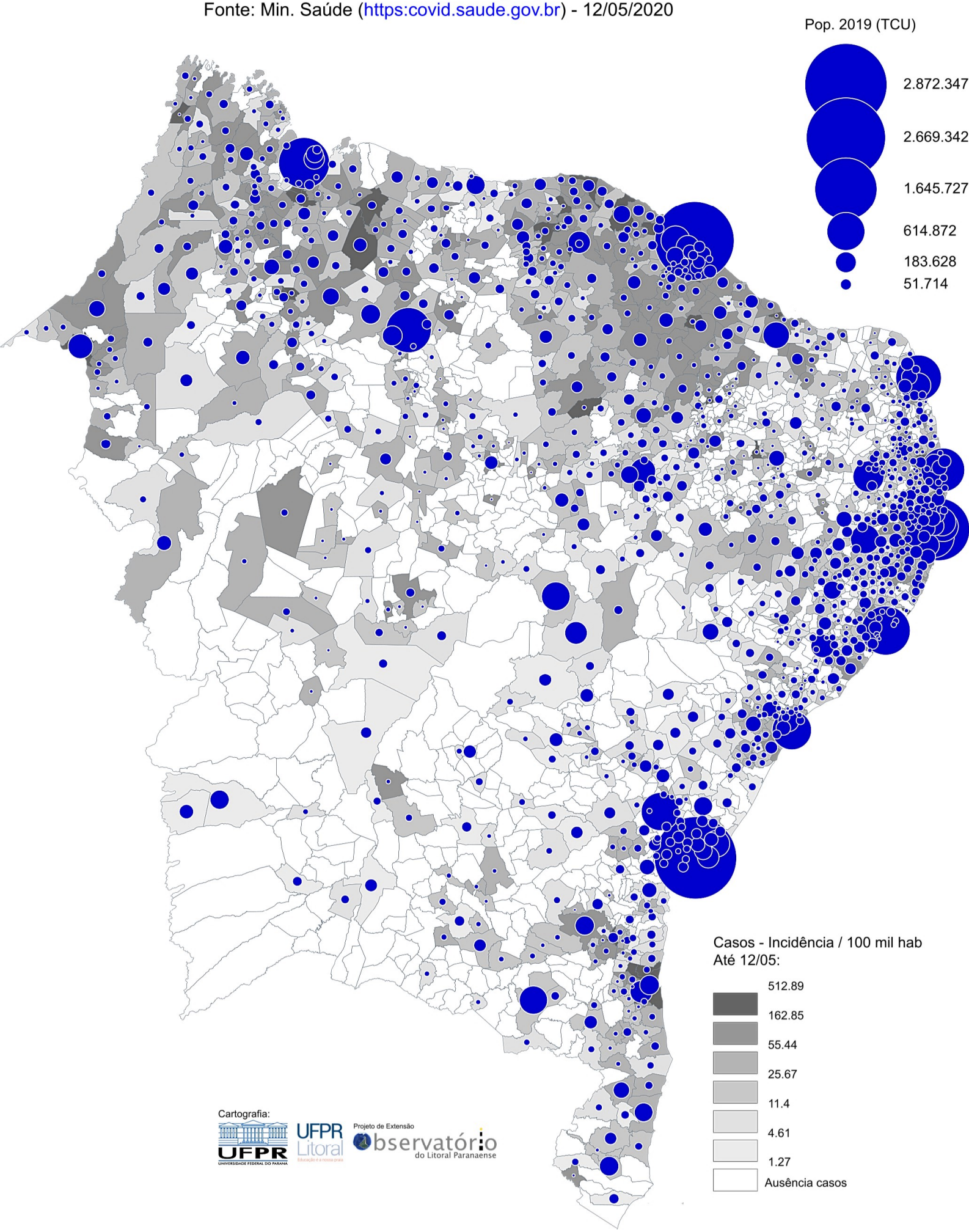

Covid-19 - Casos em Investigação no Nordeste

Fonte: Min. Saúde (https:covid.saude.gov.br) - 12/05/2020

Obs.: Foram retirados do mapa os Mun. com população superior a 1 milhão de hab

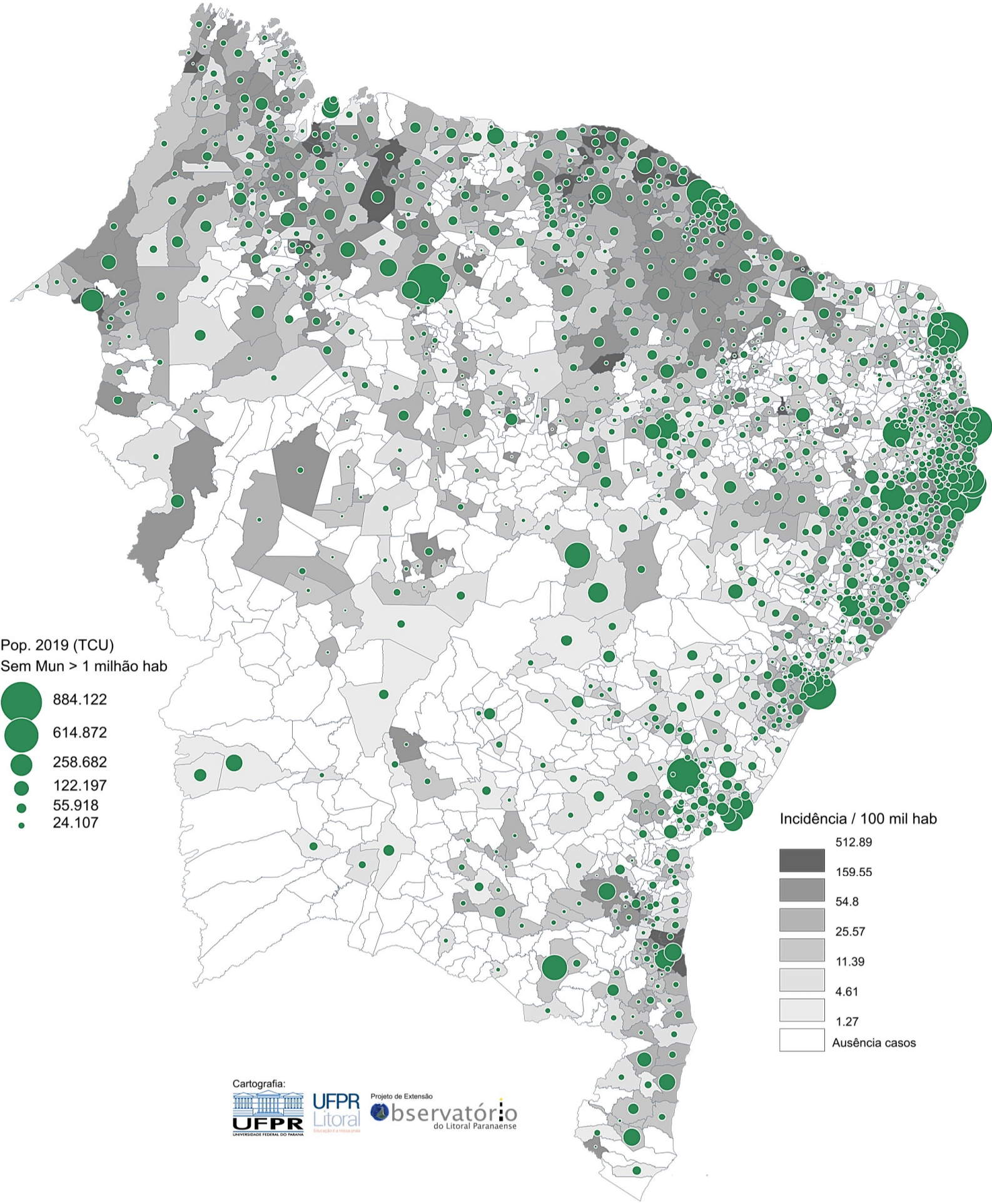

Fonte: Min. Saúde (https:covid.saude.gov.br) - 12/05/2020
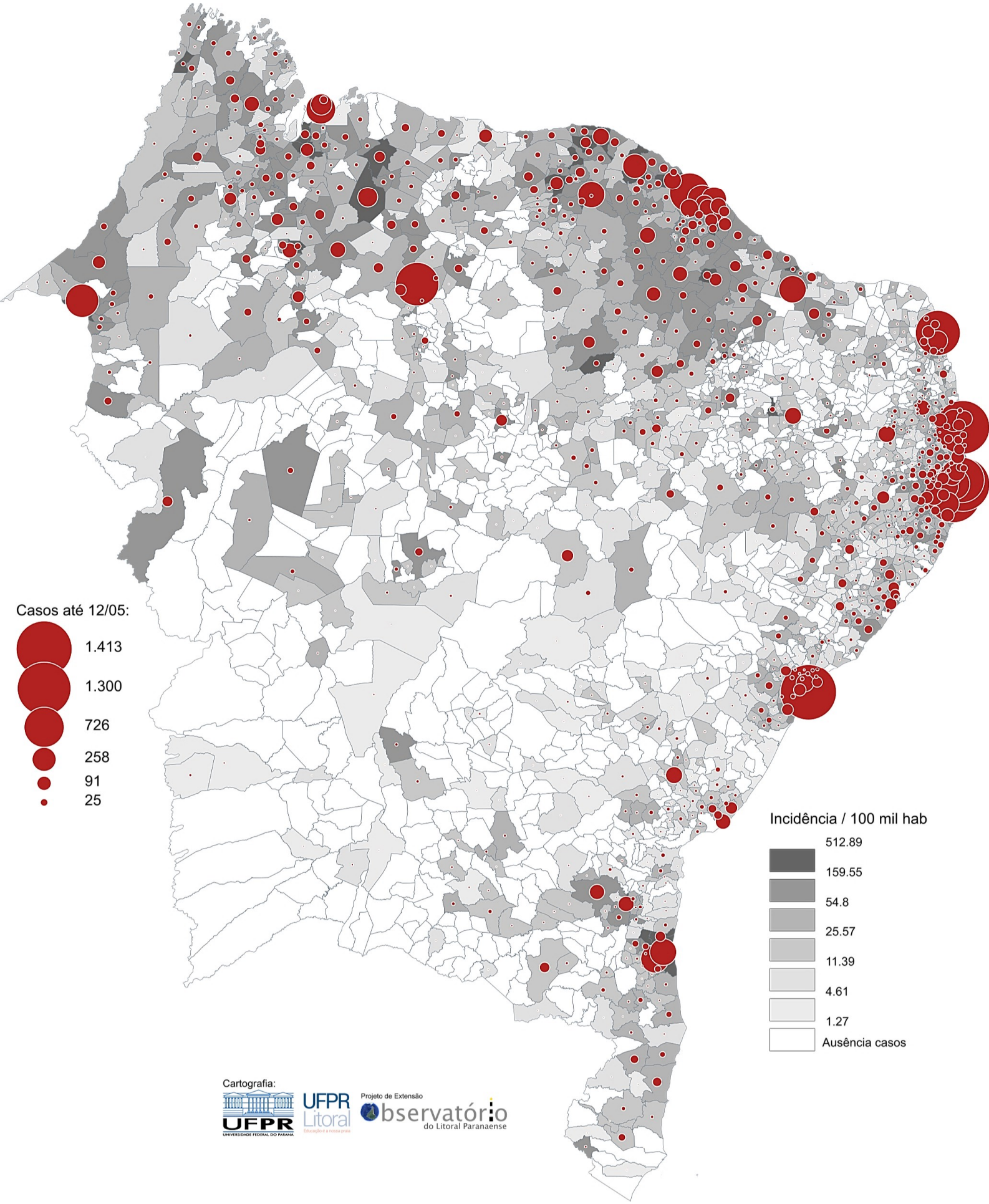
Obs.: Foram retirados do mapa os Mun. com população superior a 1 milhão de hab